

# Tierschutzverein Weimar e.V.

## Aufnahmeantrag

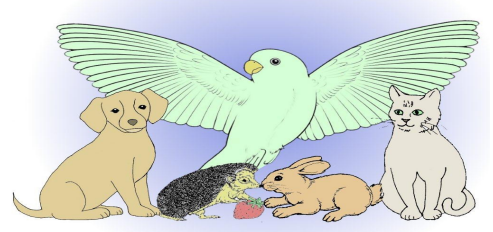

1. Ich beantrage die Aufnahme in den Tierschutzverein Weimar e.V., als
- Mitglied** (Jahresbeitrag 25,00 €, bis 31.03. des Jahres zu zahlen, zzgl. 9,00 € Aufnahmegebühr (auch in Briefmarken).  
Bitte buchen Sie zusätzlich zum Jahresbeitrag folgenden Spendenbeitrag ab ... ..€.  
 monatlich  jährlich
- Mitglied mit ermäßigtem Beitrag** (Jahresbeitrag 15,00 €)  
Der ermäßigte Beitrag wird, aus soz. Gründen, Rentnern, Studenten, Schwerbehinderten gewährt.  
Ich bin: .....
- Fördermitglied Förderbeitrag** (Jahresbeitrag mind. 50,00 €)
- Ich möchte aktiv im Verein tätig werden. Besonders interessiert mich:**  
.....

## 2. Meine persönlichen Daten:

Name und Vorname: .....

Straße und Hausnummer: .....

PLZ und Ort: .....

Geb. Datum: .....

Telefon Nr. / Handy: ..... E-Mail: .....

## 3. Einzugsermächtigung

Ich ermächtige Sie hiermit, jederzeit widerruflich, die von mir zu entrichtende/n Zahlungen bei Fälligkeit zu Lasten meines angegebenen Girokontos mit Lastschrift einzuziehen.

Wenn mein Konto nicht die erforderliche Deckung aufweist, besteht für das kontoführende Kreditinstitut keine Verpflichtung zur Einlösung.

Konto Nr.: ..... BLZ: .....

IBAN: .....

BIC: .....

Ort, Datum und Unterschrift: .....

\* Alle Daten werden ausschließlich vereinsintern genutzt und nicht an Dritte weiter gegeben.